

1 Corte 1
1 : 50

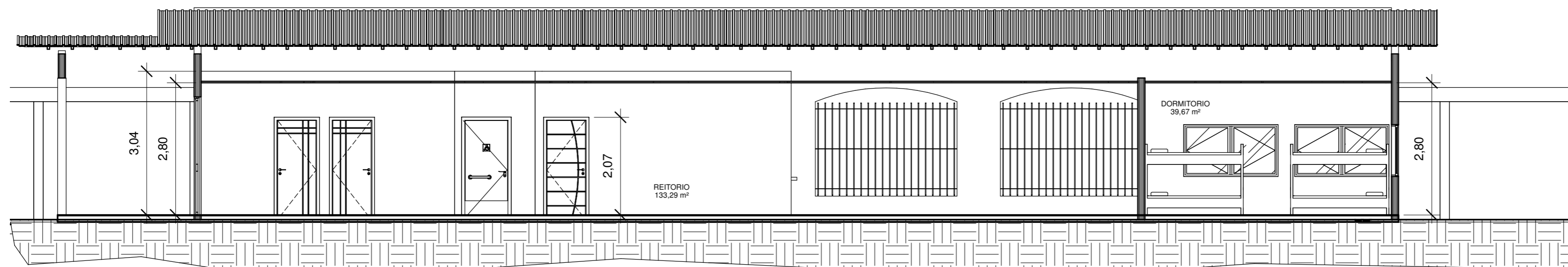

2 Corte 2
1 : 75

	CLIENTE:	PREFEITURA MUNICIPAL DE GUAJARÁ	
	RESPONSÁVEL TÉCNICO:	JOÃO WILAMY BATISTA IZIDORIO DO NASCIMENTO - CAU: A174994-3	
	RESPONSÁVEL:	SETOR DE CONTROLE DE OBRAS	
	ETAPA DO PROJETO/FASE:	FINAL	ASSINATURA:
DESENVOLVIMENTO: Projetista	PROJETO:	REFORMA E AMPLIAÇÃO DA ESCOLA JULIA NUNES	
VERIFICAÇÃO: Verificador	TÍTULO:		
DATA: _____	ESCALA: _____	REV.: _____	PRANCHA: A2.3